

# EL NUEVO MAPA ECONOMICO DE CHILE

**Cecilia Cifuentes**

**Enero 2022**



# Temario

- La incierta mirada de corto plazo
- ¿Por qué Chile dejó de crecer?
- ¿Qué podemos esperar en el mediano plazo?

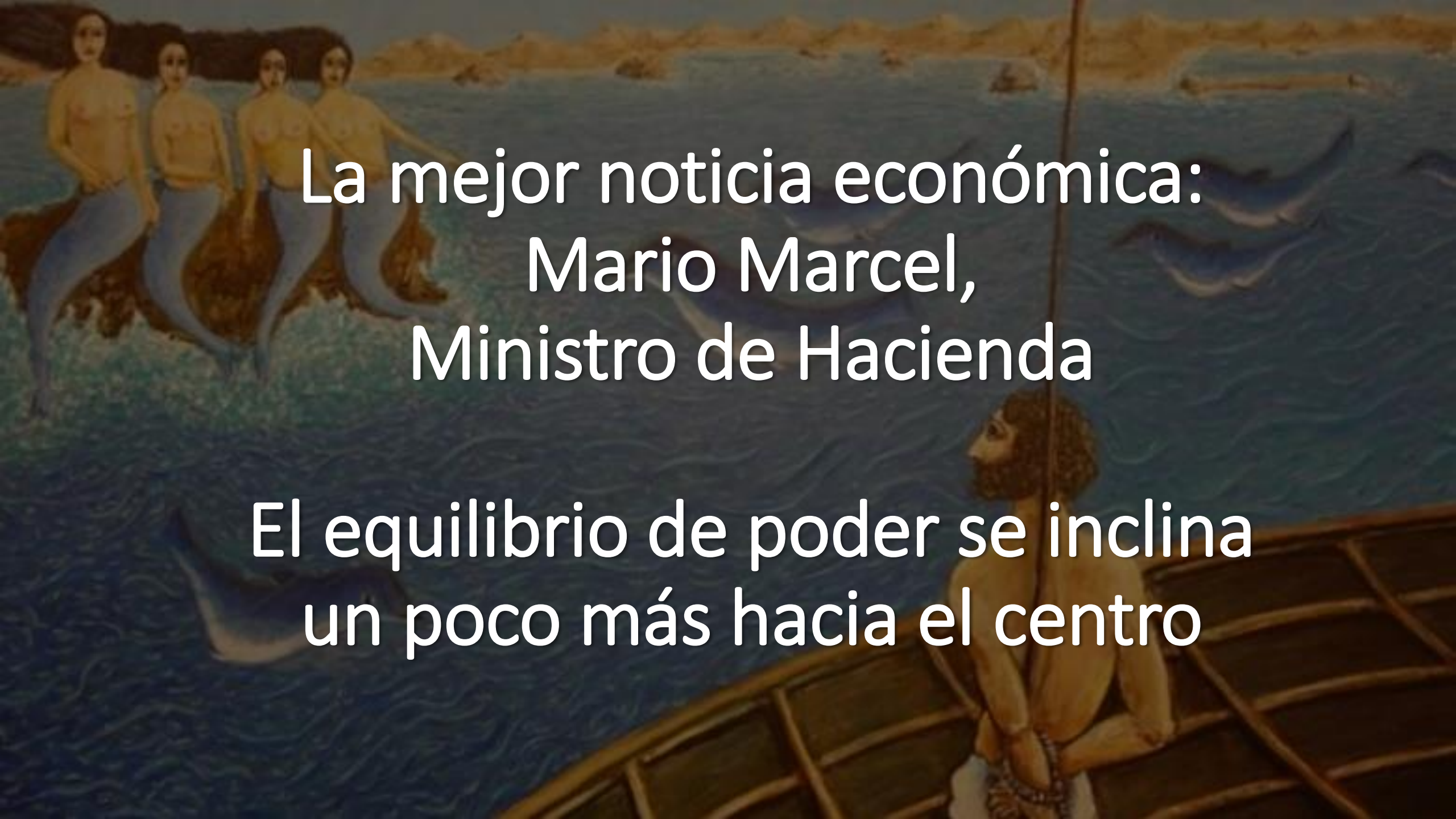

La mejor noticia económica:  
Mario Marcel,  
Ministro de Hacienda

El equilibrio de poder se inclina  
un poco más hacia el centro



# Año 2022: ¿de más a menos?

---

- La liquidez se mantiene elevada, la base de comparación de los primeros meses es más reducida.
- El escenario externo presenta riesgos por el aumento de la inflación y los problemas del sector inmobiliario en China.
- En Chile veremos una inflación que se mantiene alta, con una actividad que se va moderando.
- De todas formas, la incertidumbre más importante proviene de la discusión constitucional.
- La moderación de expectativas es muy importante (Éxito = Realidad – Expectativas)

# CONVENCIÓN CONSTITUCIONAL

## ¿Cómo lograr acuerdos?

Bernardo  
Fontaine

52=1/3				103=2/3							
7	14	16	8	13	17	16	10	34	17		
REPUBLICANOS	UDI	IND. RN-EVOPOLI	CENTRO IZQUIERDA	INDEPENDIENTES NO NEUTRALES	COLECTIVO SOCIALISTA	FRENTE AMPLIO	CHILE DIGNO	PUEBLO CONSTITUYENTE Y MOVIMIENTOS SOCIALES CONSTITUYENTES	PUEBLOS ORIGINARIOS		
						<b>Izquierda Decidida</b>			<b>Ultra Izquierda</b>		

58 Senadores



[@DecideChile](#)

● A elegir ○ No compite

### Apruebo Dignidad

147.1 K votos

**6** 1 ○  
3 ● FREVS  
2 ● PC

### Nuevo Pacto Social

150.3 K votos

**16** 9 ○  
1 ● PDC  
2 ● PPD  
4 ● PS

### Otros

125.1 K votos

**5** 3 ○  
2 ● IND



### Chile Podemos +

212.2 K votos

**22** 10 ○  
2 ● EVOP  
5 ● RN  
5 ● UDI

### Frente Social Cristiano

43.5 K votos

**1** 1 REP

## Elecciones parlamentarias 2021: Un contrapeso a la Convención

- ¿Cumplirá el plazo la Convención?
- Cualquier cambio en las reglas debe pasar por el Congreso

## ¿Cómo satisfacer demandas de mejor calidad de vida?

---

- El crecimiento es una condición absolutamente necesaria, la redistribución es insuficiente
- ¿Por qué Chile dejó de crecer?



# Crecimiento quinquenal (%) y precio del Cobre (US\$ de 2020)

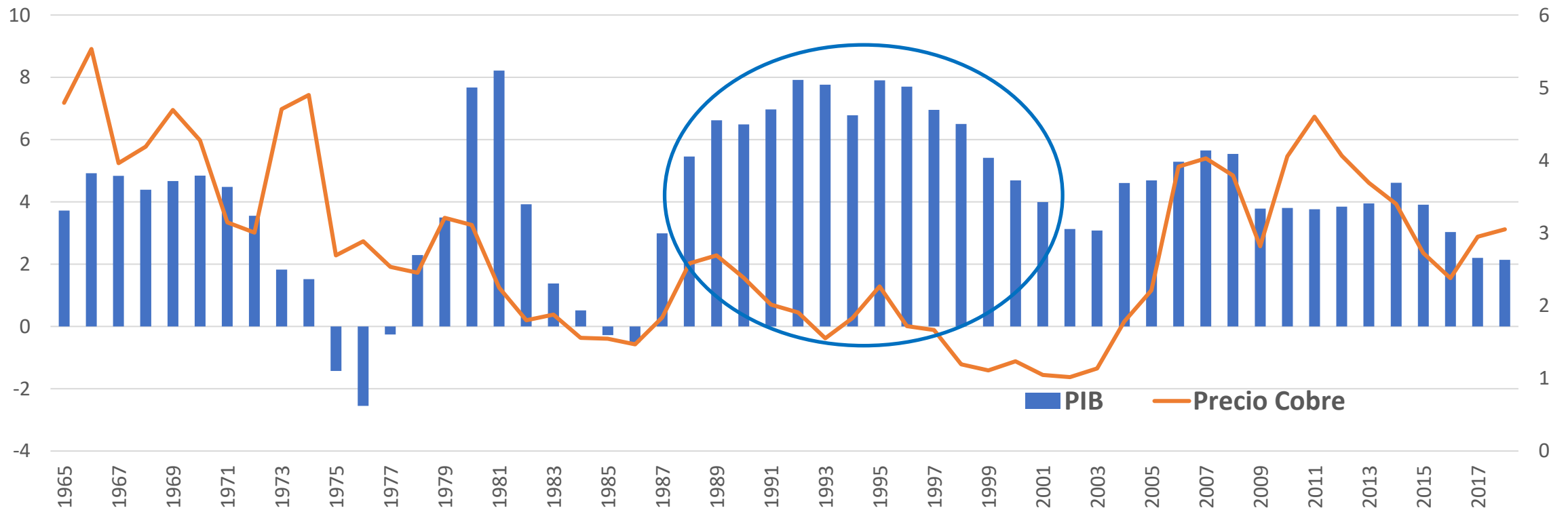



# El diagnóstico sobre los problemas

---

- Desigualdad
- Bajos sueldos
- Bajas pensiones
- Informalidad
- Se perdió la capacidad de crecimiento (¿se agotó el modelo?)
- Sensación de abusos
- Brechas de género
- Inseguridad pública, delincuencia juvenil, narcotráfico



## El disímil diagnóstico sobre las causas: El nuevo gobierno

- El modelo neoliberal
- Rol insuficiente del Estado (subir impuestos en forma importante, especialmente al capital), los derechos sociales deben ser financiados y proveídos por el Estado.
- Bajo salario mínimo
- Bajo poder sindical
- El “extractivismo” del modelo de desarrollo
- Falta de “solidaridad intergeneracional” en pensiones (implica probablemente eliminar tope imponible, aumento de impuestos al trabajo formal)



## El disímil diagnóstico sobre las causas: Los problemas de fondo

---

- Polarización política (fenómeno mundial, las “3P”)
- Déficit de capital humano: educación
- Baja escolaridad de ocupados: capacitación
- Bajísima ocupación formal de grupos de bajos ingresos: rigidez laboral
- Caída de ahorro e inversión.
- Debilitamiento del Estado de Derecho
- Deterioro ético de la élite: la crisis de confianza en los poderes del Estado, en la Iglesia y en las empresas.
- Falta de competencia en algunos mercados
- Deterioro del proceso legislativo: las consignas
- Serias deficiencias en el funcionamiento del Estado (problemas de gestión)
- Envejecimiento poblacional



Universidad de los Andes

¡¡Muchas  
Gracias!!

CENTRO  
ESTUDIOS  
FINANCIEROS